

Informe de Actividades

Guatemala, 01 de septiembre del 2022

Licenciada
Carmen Petrona Ajcuc Tepéu
Jefe del Departamento de Apoyo a la Creación Artística
Dirección General de las Artes
Ministerio de Cultura y Deportes
Presente

Estimada Licenciada Ajcuc:

De manera atenta me dirijo a usted con el propósito de presentar mi INFORME conforme a lo estipulado en el Contrato Administrativo de Servicios Técnicos número DGA-187-295-2022 y Resolución VC-DGA-050-2022, (segundo producto)

Actividades

- a) Elaboración de la reseña de la obra seleccionada
- b) Descripción de materiales a utilizar para su elaboración
- c) Técnica a utilizar y/o bocetos de la obra
- d) Participación de la obra seleccionada en la exposición de la Iniciativa "Espacios"
- e) Otras actividades afines a sus servicios artísticos.

Producto 2. Participación de la obra concluida en la exposición de la Iniciativa “Espacios”, en la República de Guatemala, entregar informe del mismo.

KUMATZIN simboliza la vida misma. Las veinte energías del Cholq’ij que rigen nuestra existencia. Nuestras abuelas y abuelos, nuestras madres y padres, hermana y hermanos nos acompañan en este setesik. Las alegrías, las tristezas, las dificultades, los encuentros, los regalos, momentos más difíciles, nuestros logros, todas las experiencias enlistan sucesos que forman parte de un todo complementario para nuestro crecimiento espiritual y ser jun winäq. El audio de un poema leído en idioma maya kaqchikel se escuchará junto al KUMATZIN.

La obra KUMATZIN es un lienzo de 20 metros de largo compuesto por la unión de 20 lienzos tejidos en telar de cintura. Cada lienzo es un nawal diferente, en la parte superior de cada lienzo está pintado el glifo y en la parte inferior está tejido un apellido kaqchikel. Este KUMATZIN está presentado sobre una estructura de madera que permite formar una figura en zigzag. La estructura de base simboliza el Maj - la base cero que sostiene la vida. De esta manera la imagen que se dibuja mientras recorremos la pieza es el serpenteo de los tiempos y de los conocimientos. UN KUMATZIN que representa el supramundo, el mundo medio y el inframundo.

En la última parte del KUMATZIN está colgado el eqqab’äl – cargador simbolizando que cada uno teje los acontecimientos en su propio KUMATZIN.

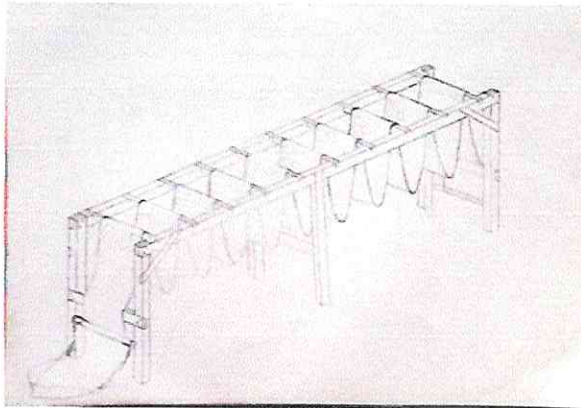

Participación de la obra seleccionada en la exposición de la Iniciativa “Espacios”





Acompañamiento y colaboración en el montaje de la obra en la galería Ixiim.



Realizamos la entrevista con el personal del Ministerio de Cultura y Deportes para el registro de la Iniciativa Espacios.

Inauguración

Afortunadamente todo fluyó en armonía en todos los momentos de la inauguración, cada uno de los artistas, con mucha emoción, compartimos nuestro sentir durante el recorrido y presentación de cada obra de arte, que gracias a Espacios de difunde el arte contemporáneo.

Las personas de la comunidad, personas acompañantes de los artistas y personas que visitaban el pueblo llegaron a la galería Ixiim y participaron de la inauguración de la exposición, los vimos sorprendidos y alegres de compartir con los artistas y la explicación de cada uno de los trabajos.

Durante la inauguración también se informó que la exposición queda abierto al público todo el mes de agosto, para que los pobladores y visitantes tengan la oportunidad de disfrutar de la diversidad de obras que fueron creadas en diferentes pueblos de Guatemala.

Hora: 10 horas

Fecha: 5 de agosto

Lugar: Galería Ixiim, San Juan La Laguna, Sololá.



COBIERNO DE GUATEMALA
MINISTERIO DE CULTURA Y DEPORTES

El Ministerio de Cultura y Deportes
a través del
Departamento de Apoyo a la Creación Artística

Tiene el agrado de invitarle a la
inauguración de la exposición de
Artes Plásticas
de la iniciativa



ESPACIOS



5
AGOSTO



Galería Ixiim,
San Juan La
Laguna,
Sololá



10:00
HRS.



www.minculpo.gub.gt
Cultura y Deportes

Cantidad aproximada de asistentes:

Aproximadamente 40 personas estuvimos presentes en la inauguración de la exposición de las obras en la galería Ixiim.

Fotografías:



KUMATZIN de seis metros de largo y 20 lienzos unidos.

Palabras de inauguración de la Exposición de ESPACIOS por la Licda. Carmen Ajcuc en la Galería Ixiim, Sal Juan Laguna, Sololá.





Durante la explicación y descripción de la obra Kumatzin el día de la inauguración.



Durante la explicación y descripción de la obra Kumatzin el día de la inauguración.

Captura de pantalla de diferentes páginas de facebook que publicaron la Exposición de las obras en ESPACIOS.

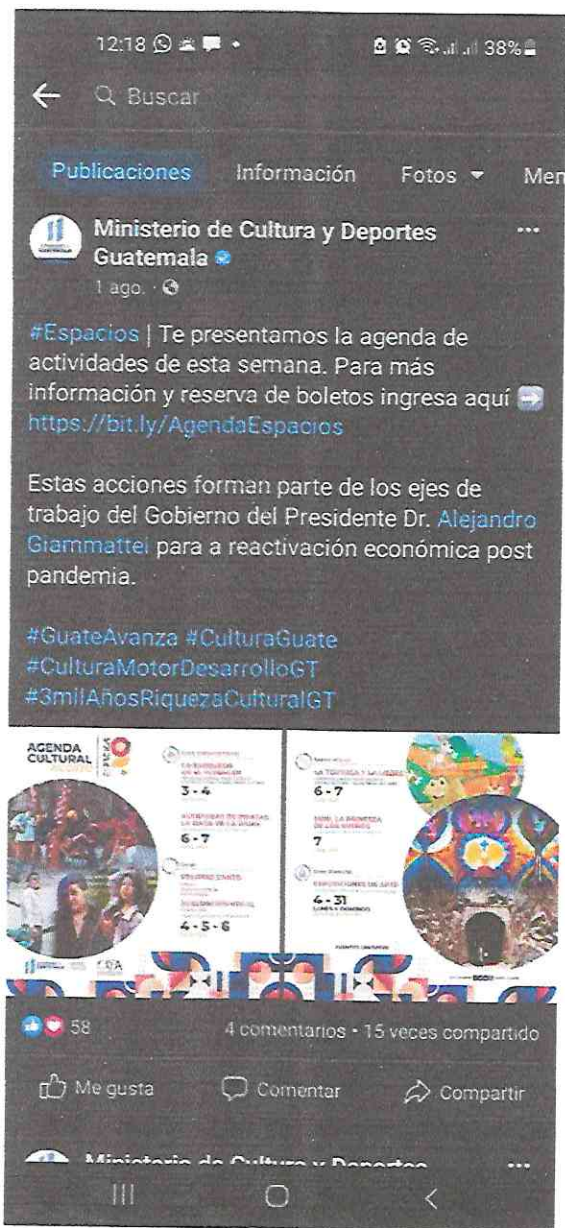

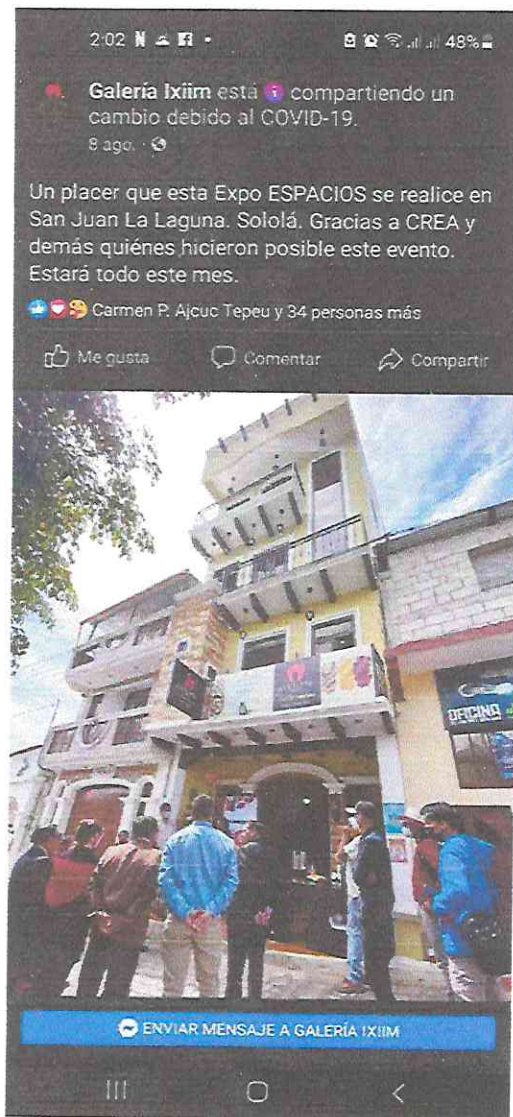

Negma Janeth Coy Pichiyá
Artista maya kachikel

Vo.Bo.

Ciudad. Carmen Patricia Ajcuc Tepeu
Jefe del Departamento Sustantivo II
Depto. de Apoyo a la Creación
Dirección General de las Artes
Ministerio de Cultura y Deportes